

REGODOSAL SL

soluciones inmobiliarias

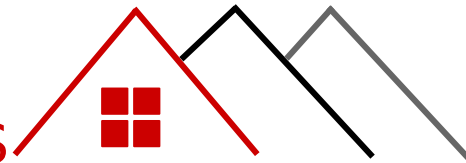

DOSSIER PROMOCIONES

PROMOCIONES DESTACADAS REALIZADAS

UNIFAMILIAR
AISLADA
SAYANES (VIGO)

- Año 2000-2002
- Inversión. 420.000 €
- venta (2005) 750.000 €



Residencial 2002

PLANTILLA DE IDENTIFICACIÓN: 100,000000

GRÁFICA CONSTRUCTIVA INT: 609

PARCELA CATASTRAL

SECCIÓN: CM MIDE-OSA 125
VIGO (PONTEVEDRA)

GRÁFICA CONSTRUCTIVA INT: 609

GRÁFICA SENCILLA CHARRLA INT: 7908.0000

Parcela construida sin división horizontal

CONSTRUCCIÓN

Destino	Escuadra	Puerta	Puerta	Superficie m ²
APARCAMIENTO	E	-1	01	40
VIVIENDA	E	00	01	181
VIVIENDA	Y	01	01	182
VIVIENDA	Y	-1	01	60
ALMACEN	E	00	02	13
VIVIENDA	E	-1	02	127
DEPORTIVO	E	00	P	48

**ESCRITURA Y GRÁFICA
TRALES DE BIEN INMUEBLE**

E: 1/1000

Este documento no es una certificación catastral, pero sus datos pueden ser verificados a través del 'Acceso a datos catastrales no protegidos' de la SEC.

LEGENDA

- LINEA ROJA: Contorno del IBI (HAY QUE ESTAR ATENTO)
- LINEA VERDE: Límite de Mancomunidad
- LINEA AZUL: Límite de Parcela
- LINEA NARANJA: Límite de Construcciones
- LINEA PUNTEADA: Límite de Parcela
- LINEA ROJA: Límite zona verde
- LINEA NEGRA: Heterografía

Vienes , 1 de Febrero de 2019



PROMOCIONES DESTACADAS REALIZADAS



UNIFAMILIAR
BAIONA CASCO
HISTÓRICO

- AÑO 2014-2016
- Inversión. 186.000 €
- Alquiler anual
vacacional: 24.000 €

PROMOCIONES DESTACADAS REALIZADAS

UNIFAMILIAR
PONTEDEUME
CASCO
HISTÓRICO

- Año 2012-2015
- Inversión, 82.000 €
- Alquiler anual 12.000 €



GOBIERNO DE ESPAÑA
MINISTERIO DE HACIENDA

SECRETARÍA DE ESTADO DE HACIENDA
DIRECCIÓN GENERAL DEL CATASTRO

REFERENCIA CATASTRAL DEL INMUEBLE
7262709NJ6076S0001FW

DATOS DESCRIPTIVOS DEL INMUEBLE

LOCALIZACIÓN:
CL ATAHONA 15
15600 PONTEDEUME (A CORUÑA)

USO PRINCIPAL: Residencial AÑO CONSTRUCCIÓN: 1890

POBLEMENTO DE PARCELERACIÓN: 100,000000 SUPERFICIE CONSTRUIDA (m²): 105

PARCELA CATASTRAL

UBICACIÓN:
CL ATAHONA 15
PONTEDEUME (A CORUÑA)

SUPERFICIE CONSTRUIDA (m²): 105 SUPERFICIE GRÁFICA PARCELA (m²): 23 TIPO DE PARCELA: Parcela construida sin división horizontal

CONSTRUCCIÓN

Destino	Escala	Puerta	Puerta	Superficie (m ²)
VIVIENDA	00	01		26
VIVIENDA	01	01		26
VIVIENDA	02	01		27
VIVIENDA	03	01		26

CONSULTA DESCRIPTIVA Y GRÁFICA DE DATOS CATASTRALES DE BIEN INMUEBLE

INFORMACIÓN GRÁFICA E: 1/400

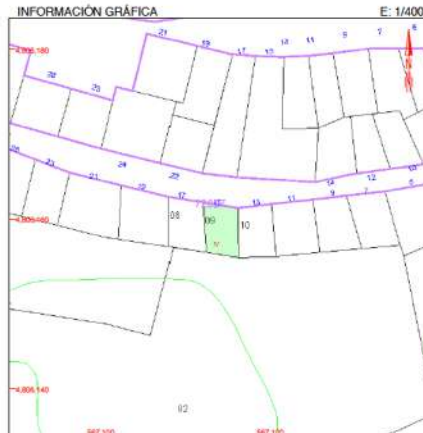

Este documento no es una certificación catastral, pero sus datos pueden ser verificados a través del 'Acceso a datos catastrales no protegidos' de la SEC.

Viernes, 1 de Febrero de 2019

567,100 Coordenada U.T.M. Haza 29 ETR598
 Límite de Manzana
 Límite de Parcela
 Límite de Construcción
 Molinero y acoria
 Límite zona verde
 Hidrografía



PROMOCIONES DESTACADAS REALIZADAS



ALZADO PRINCIPAL



ALZADO LATERAL IZQUIERDO



ALZADO LATERAL DERECHO



ALZADO POSTERIOR



UNIFAMILIAR
BELMONTE
OURENSE

- AÑO 2018
- Inversión, 320.000 €
- vivienda unifamiliar

PROMOCIONES EN CURSO

PARCELA
PERILLO-OLEIROS

- Año 2019
- Inversión, 85.000 €
- Parcela para construcción de vivienda unifamiliar.



GOBIERNO DE ESPAÑA



MINISTERIO DE HACIENDA Y ADMINISTRACIONES PÚBLICAS



SECRETARÍA DE ESTADO DE HACIENDA



DIRECCIÓN GENERAL DEL CATASTRO



Sigra Electrónico del Catastro

CONSULTA DESCRIPTIVA Y GRÁFICA DE DATOS CATASTRALES BIENES INMUEBLES DE NATURALEZA URBANA

Municipio de OLEIROS Provincia de A CORUÑA

INFORMACION GRÁFICA E: 1/500

REFERENCIA CATASTRAL DEL INMUEBLE
1282503NH5918S0001DG

DATOS DEL INMUEBLE

LOCALIZACIÓN:
RU CANTARO 3 Suelo SUP-3R PARCELA R8-1
15172 OLEIROS (A CORUÑA)

USO LOCAL PRINCIPAL: USO CONSTRUCCIÓN:

COMPONENTE DE PARTICIPACIÓN: SUPERFICIE CONSTRUIDA MIT:

DATOS DE LA FINCA A LA QUE PERTENECE EL INMUEBLE

SITUACIÓN:
RU CANTARO 3 SUP-3R PARCELA R8-1
OLEIROS (A CORUÑA)

SUPERFICIE CONSTRUIDA MIT: SUPERFICIE SUELOS MIT: TIPO DE FINCA:



Este documento no es una certificación catastral, pero sus datos pueden ser verificados a través del 'Acceso a datos catastrales no protegidos' de la SEC.

Lunes, 11 de Enero de 2016

— 505,180 Coordenadas U.T.M. Huso 20 ETRS89
— Límite de Manzana
— Límite de Parcela
— Límite de Construcciones
— Mobiliario y aceras
— Límite zona verde
— Hidrografía



PROMOCIONES EN CURSO

UNIFAMILIAR
AISLADA
BAIONA

- Año 2019
- Inversión.
- Con proyecto y licencia
- Destinada a alquiler

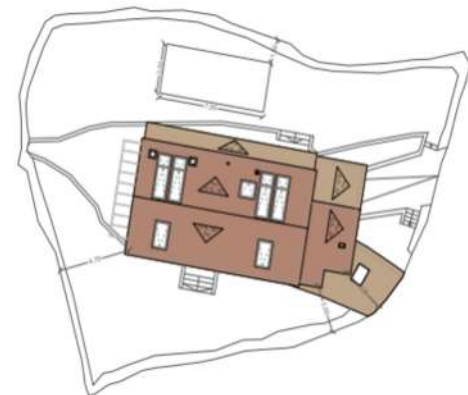

PROMOCIONES EN CURSO



UNIFAMILIAR
AISLADA
NOREÑA
(Asturias)

- AÑO 2020
- Inversión.
- Destinada a venta

PROMOCIONES EN CURSO

BODEGA EN RIBEIRA SACRA (Zona BIC)

- Año 2018
- Inversión.
- Edificio Histórico en
Ribera Sacra del siglo
XVIII para rehabilitación
- Uso: Enoturismo

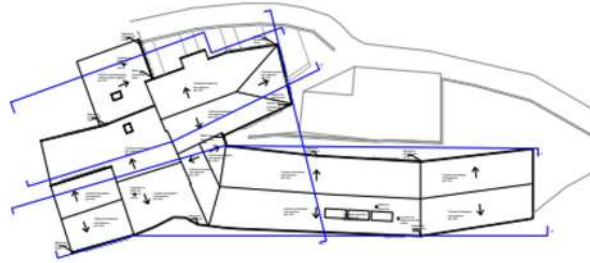
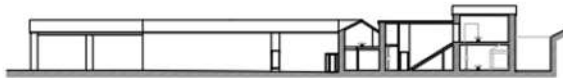

PROMOCIONES EN CURSO

EDIFICIO PONTEDEUME CASCO HISTÓRICO

- AÑO 2017
- Inversión.
- Edificio en Plaza del Conde 2, en estructura y pendiente de definición de nuevo modelo urbanístico
- uso: Aparthotel



